

Prostupy střechou

Prostupy střechou se vyrábějí dle konkrétního rozměru potrubí.

Kruhové

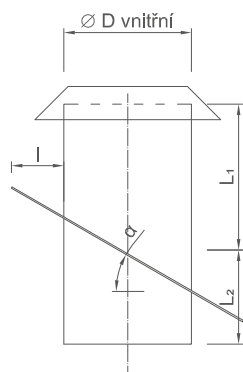

Prostup K $\varnothing 315/L_1=200, L_2=200, l=150, \text{sklon}=30^\circ$ PP7032

Průměr D _____
 Délka L_1 _____
 Délka L_2 _____
 Přesah l _____
 Úhel α _____
 Materiál, barva _____

Čtyřhranné (Hranaté)

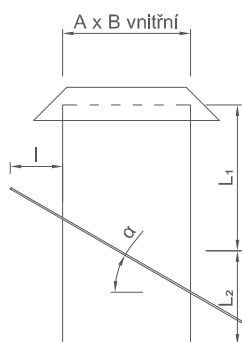

Prostup H 400x400/ $L_1=200, L_2=200, l=150, \text{sklon}=30^\circ$ PP7032

Rozměr A _____
 Rozměr B _____
 Délka L_1 _____
 Délka L_2 _____
 Přesah l _____
 Úhel α _____
 Materiál, barva _____

Postup montáže:

- holá roura bez příruby se vsune prostupem a zajistí se její stabilita
- zatěsní se spára mezi troubou a prostupem
- na troubu se nasune a přivaří ochranný límeč a přiložená volná příruba (pokud není potrubí spojováno na hrdla)